

EFFIENT® é superior a ticagrelor em relação ao desfecho composto de morte, IAM ou AVC, sem aumento de sangramento em pacientes com síndromes coronarianas agudas*¹

- Effient® está associado a um risco **26% menor** do desfecho primário composto, em relação a ticagrelor.²

INCIDÊNCIA CUMULATIVA DO DESFECHO PRIMÁRIO EM 1 ANO*

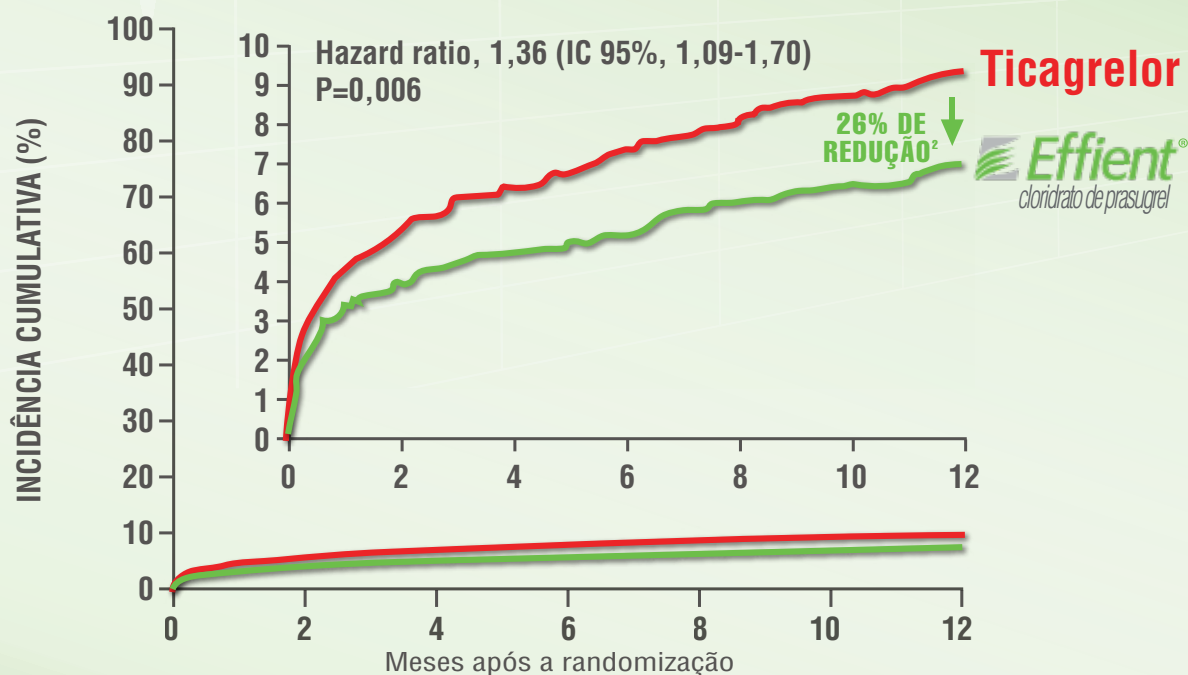

No. em risco

Ticagrelor	2012	1877	1857	1835	1815	1801	1722
Prasugrel	2006	1892	1877	1862	1839	1829	1803

Adaptado de Schüpke S, et al. (2019)¹

* Incidência do desfecho primário composto de morte, IAM ou AVC em pacientes com síndrome coronariana aguda com ou sem elevação do segmento ST, tratados com prasugrel ou ticagrelor, conforme recomendações de bula.

1. Schüpke S, et al. Ticagrelor or Prasugrel in Patients with Acute Coronary Syndromes. N Engl J Med. 2019;381(16):1524-1534. 2. Schüpke S, Kastrati A. ISAR-REACT 5 trial: a new guidance for the treatment of acute coronary syndromes. Revista Argentina de Cardioangiología Intervencionista 2019;10(3):108-110. <https://doi.org/10.30567/RACI/201903/0108-0110>

Atualizações no Tratamento da Síndrome Coronária Aguda

Assista a aula:



Dr. Roberto R. C. V. Giraldez - CRM-SP 65.801
 Dr. Alexandre A. C. Abizaid - CRM-SP 68.150
 Dr. Álvaro Avezum - CRM-SP 61.190



Effient
cloridrato de prasugrel

**PRASUGREL É SUPERIOR
A TICAGRELOR NO DESFECHO
COMPOSTO DE MORTE, IAM E AVC.^{1*}**

**PRASUGREL APRESENTA PROTEÇÃO SUPERIOR A
CLOPIDOGREL EM PACIENTES DIABÉTICOS COM SCA:^{2**}**

- 69% menos trombose de stent^{3***}
- Sem aumento de sangramento⁴
- Dose única diária⁵



*Em pacientes com síndromes coronárias agudas. **Em relação ao clopidogrel.

***Considerando pacientes diabéticos em tratamento com insulina.

Referências: 1. Schüpke S, Neumann FJ, Menichelli M, et al. Ticagrelor or Prasugrel in Patients with Acute Coronary Syndromes. N Engl J Med. 2019 Oct 17;381(16):1524-1534. 2. Ferreiro JL & Angiolillo DJ. Diabetes And Antiplatelet Therapy In Acute Coronary Syndrome. Circulation. 2011;123:798-813. 3. Wiviott SD et al. Greater clinical benefit of more intensive oral antiplatelet therapy with prasugrel in patients with diabetes mellitus in the trial to assess improvement in therapeutic outcomes by optimizing platelet inhibition with prasugrel thrombolysis in myocardial infarction 38. Circulation. 2008;118:1626-1636. 4. Fuster, V.; Farkouh, M. E. Acute Coronary Syndromes And Diabetes Mellitus: A Winning Ticket For Prasugrel. Circulation. 2008;118:1607-1608. 5. Bula de Effient.

EFFIENT® (cloridrato de prasugrel) - **Indicações:** EFFIENT (associado com ácido acetilsalicílico, salvo contraindicações) é indicado para a redução da taxa de eventos aterotrombóticos nas síndromes coronarianas agudas (SCA) a serem submetidas à intervenção coronariana percutânea (ICP), conforme segue: pacientes com angina instável ou infarto do miocárdio sem elevação do segmento ST (IAM sem supra); pacientes com infarto do miocárdio com elevação do segmento ST (IAM com supra), quando submetidos à ICP primária ou tardia. **Advertências e precauções:** usar EFFIENT com cautela em pacientes com: ≥ 75 anos de idade; com propensão para sangramento, com insuficiência renal de moderada a grave e em pacientes com IAM sem supra de ST antes do estudo angiográfico; peso corporal < 60 kg; a administração concomitante de medicamentos que possam aumentar o risco de hemorragia. EFFIENT não deve ser iniciado em pacientes que serão submetidos à cirurgia para revascularização do miocárdio, devendo ser descontinuado 7 dias antes do procedimento, quando possível. Lactose - EFFIENT não deve ser administrado a pacientes com problemas hereditários raros de intolerância à galactose, deficiência de lactase LAPP ou de má absorção de glicose ou galactose. Gravidez (Categoria B) - Nenhum estudo clínico foi realizado em grávidas ou lactantes. **Efeitos sobre a capacidade de dirigir e utilizar máquinas** - Não foram realizados estudos sobre os efeitos de EFFIENT na capacidade de dirigir e utilizar máquinas. Insuficiência hepática - EFFIENT não deve ser utilizado em pacientes com insuficiência hepática grave. **Anti-inflamatórios não esteroidais (AINEs)** - a coadministração de EFFIENT e o uso crônico de AINEs devem ser feitos com cautela. Uso concomitante de EFFIENT com outros medicamentos - EFFIENT pode ser administrado concomitantemente com medicamentos metabolizados pelas enzimas do citocromo P450. **Farmacodinâmica:** dados de troca: na troca terapêutica de clopidogrel para prasugrel após um evento de SCA, tanto após a dose de ataque quanto durante a fase de manutenção, o risco de sangramento não foi aumentado. **Reações Adversas:** reações comuns ($>1/100$ e $< 1/10$): contusão, hematoma, epistaxe, hematoma no local da punção, hemorragia no local da punção, hemorragia gastrointestinal, equimose, hematúria, exantema e anemia. **Reações Graves:** muito rara ($< 1/10.000$): púrpura trombocitopenica trombótica (PTT). **Posologia e modo de usar:** administração em adultos - EFFIENT deve ser iniciado com uma dose de ataque de 60 mg e, em seguida, prosseguir com uma dose de 10 mg, administrada uma vez ao dia. EFFIENT pode ser administrado com ou sem alimentos. Não foram detectadas interações com o álcool. Pacientes que estejam sob tratamento com EFFIENT também devem tomar ácido acetilsalicílico diariamente (75 mg a 325 mg), salvo contraindicações. Administração em pacientes idosos (≥ 75 anos) - Geralmente, EFFIENT não é recomendado em pacientes com ≥ 75 anos de idade, exceto em situações específicas de alto risco (histórico de infarto agudo do miocárdio ou diabetes). EFFIENT deve ser iniciado com dose de ataque de 60 mg e, em seguida, considerar a administração de uma dose diária de 5 mg como alternativa à dose de 10 mg. **Administração em pacientes com peso < 60 kg** - EFFIENT deve ser iniciado com uma dose de ataque de 60 mg e, em seguida, prosseguir com uma dose diária de 5 mg. **Utilização na insuficiência renal ou hepática** - Não é necessário ajuste de dose. A experiência terapêutica é limitada nestes grupos de pacientes. **Crianças e adolescentes** - EFFIENT não é recomendado em pacientes com idade inferior a 18 anos. **VENDA SOB PRESCRIÇÃO MÉDICA.** Registro MS - 1.0454.0178. Farm. Resp.: Dr. Pedro de Freitas Fiorante - CRF-SP nº 76.376. Daiichi Sankyo Brasil Farmacêutica Ltda. SAC 08000-556596. MB_02. Imagem meramente ilustrativa, não reflete o efeito do medicamento.

INTERAÇÕES MEDICAMENTOSAS: VARFARINA (OU OUTROS DERIVADOS CUMARÍNICOS) E EFFIENT DEVEM SER COADMINISTRADOS COM CAUTELA. CONTRAINDICAÇÕES: EFFIENT É CONTRAINDICADO EM PACIENTES COM: SANGRAMENTO PATOLÓGICO ATIVO, HISTÓRIA CONHECIDA DE ATAQUE ISQUÊMICO TRANSITÓRIO OU ACIDENTE VASCULAR CEREBRAL E INSUFICIÊNCIA HEPÁTICA GRAVE (CHILD PUGH CLASSE C). EFFIENT NÃO DEVE SER USADO EM PACIENTES COM CONHECIDA HIPERSENSIBILIDADE AO CLORIDRATO DE PRASUGREL OU A QUALQUER COMPONENTE DO COMPRIMIDO.